Prendre la creu diària



Per EloiA el dv., 02/03/2018 - 13:08

Lc 9,18-24

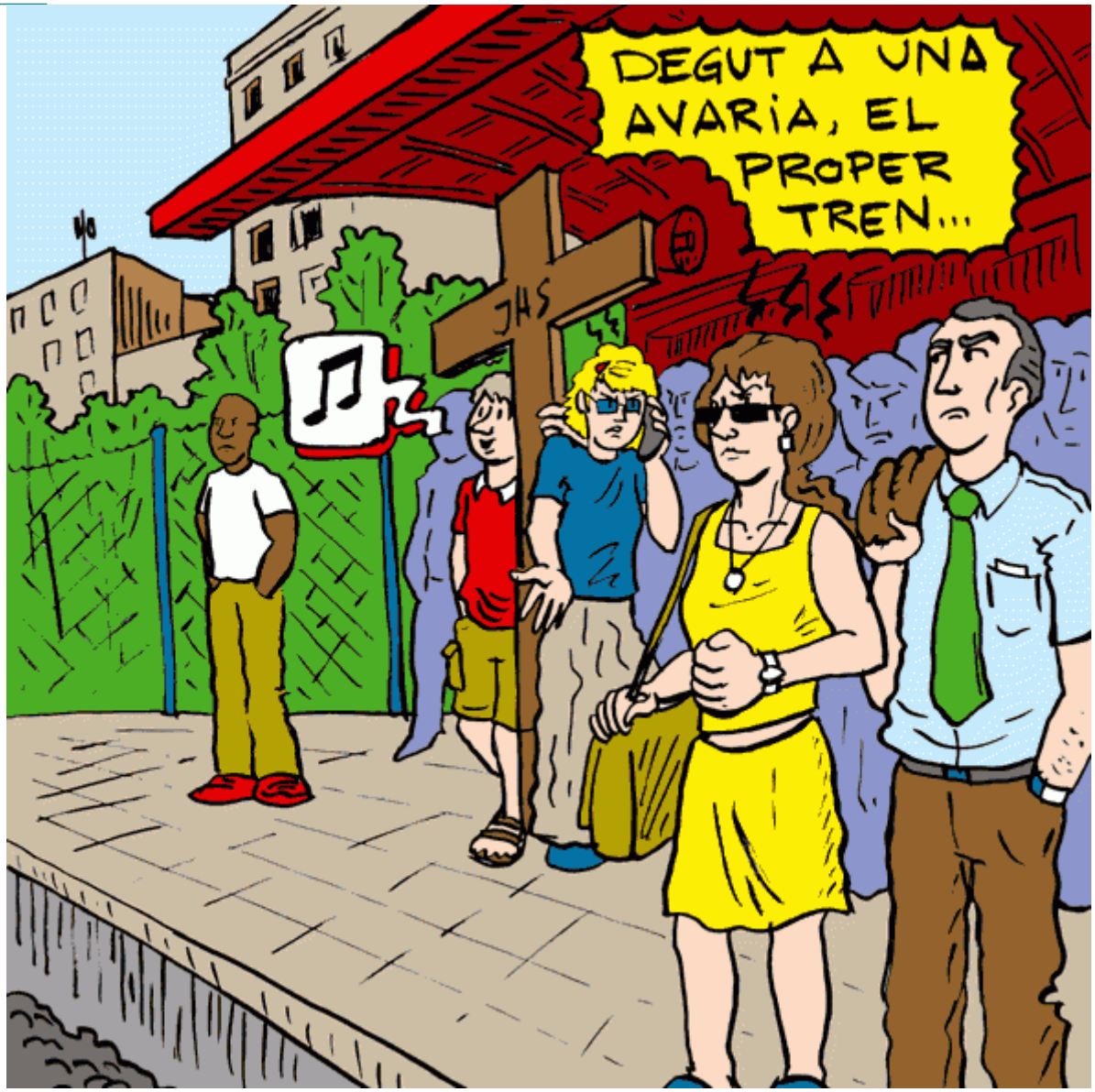

Una vegada que Jesús feia pregària en un lloc apartat, els seus deixebles eren amb ell. Llavors els preguntà:

—Qui diu la gent que sóc jo?
Ells respongueren:
—Uns diuen que ets Joan Baptista; d'altres, que ets Elies; d'altres, que ha ressuscitat un dels antics profetes.
Ell els preguntà:
—I vosaltres, qui dieu que sóc?
Pere li respongué:
—El Messies de Déu.
Però ell els manà severament que no ho diguessin a ningú.

Jesús afegí:
—Cal que el Fill de l'home pateixi molt. Els notables, els grans sacerdots i els mestres de la Llei l'han de rebutjar, ha de ser mort i ha de ressuscitar el tercer dia.
I deia a tothom:
—Si algú vol venir amb mi, que es negui a ell mateix, que prengui cada dia la seva creu i que em segueixi. Qui vulgui salvar la seva vida, la perdrà, però el qui la perdi per mi, la salvarà.